～FOR RENT～

シャルマンコーポ第2瀬田　305号室

【 物件概要 】

○所在地　滋賀県大津市大江 3-1-16

○構造　鉄筋コンクリート造 7階建
○築年月　1986年 3月口
○駐車場　敷地内 有 要確認

【 建物設備 】

敷地内ガレージ/ 管理人室有/都市ガス/光ファイバー
ｴﾚﾍﾞｰﾀｰ/駐車場あり(空室なし)/関西電力

【 室内設備 】

エアコン/システムキッチン/室内洗濯機置場

※弊社指定の火災保険加入要(22,000円／2年)
※弊社指定の家賃保証会社加入要
※鍵交換代 20,000円(税別)
※書類代一律10,000円(税別)
※更新時事務手数料 10,000円(税別)

【 ACCESS 】　JR東海道本線「瀬田」駅 徒歩10分

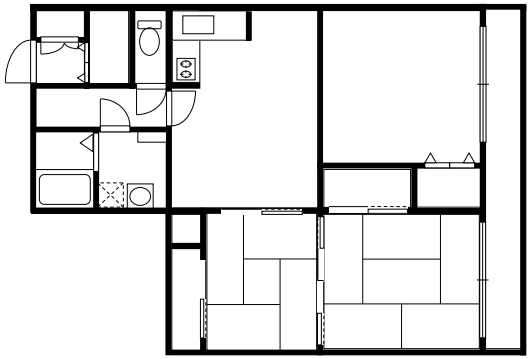

LDK 10.2 ×洋 5.2 和 6.0 ×和 4.5 (42.18 ㎡)

空室	間取り	タイプ	現況	方角	家賃	共益費	水道料	敷金	礼金	契約年	更新料	清掃代(税別)

管理にPLUSの価値を創造する
CREA+AS

住 所　〒604-8452
京都市中京区西ノ京伯楽町3-5
TEL／075-366-0818
FAX／075-366-0819
URL／http://creatas.jp
AM 10：00 ～ PM 19：00 水曜定休日